

MODULARIO
a r.c.n. 487



MINISTERO DELLE FINANZE
DIPARTIMENTO DEL TERRITORIO
CATASTO EDILIZIO URBANO (RDL 13-4-1939, n. 652)

MOD. BN (CEU)

LIRE
200

Planimetria di u.i.u. in Comune di CASTELFRANCO V.TO via BORGO PADOVA civ. SNC

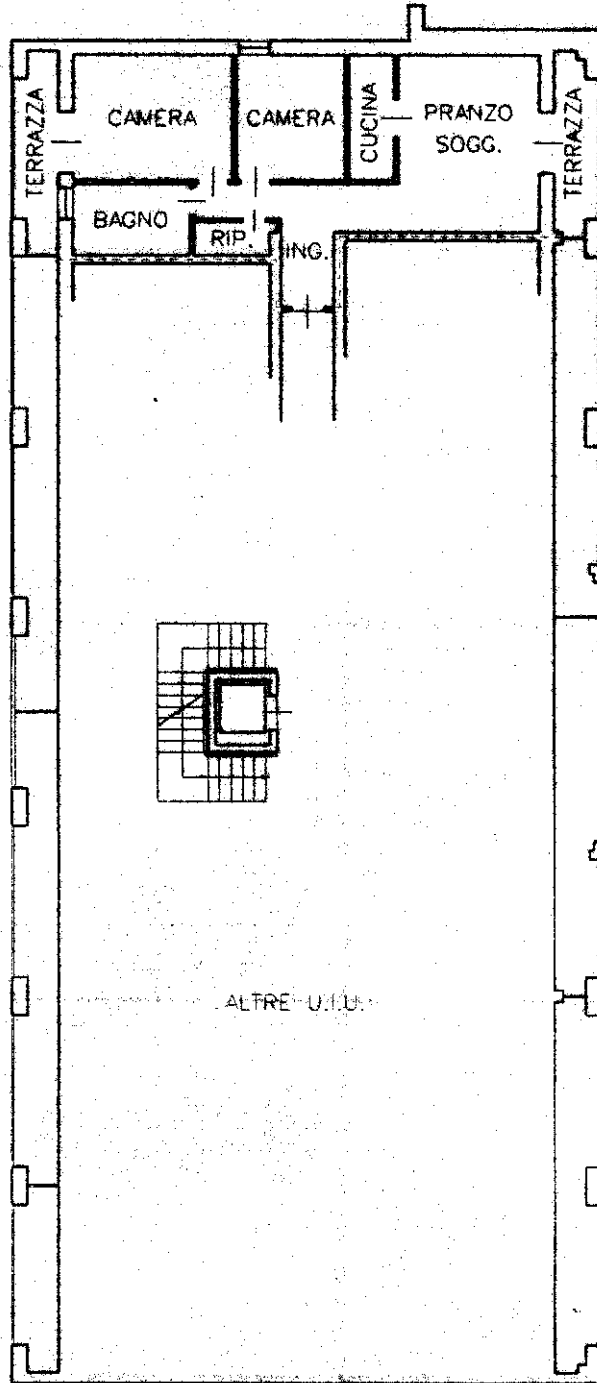

PIANTA PIANO SECONDO H=m 2.70

ORIENTAMENTO



SCALA DI 1:200

Dichiarazione di N.C.
Denuncia di variazione

Compilata dal Geometra
FILIPPETTO ROBERTO
(Titolo, cognome e nome)

Iscritto all'albo de Geometri
della provincia di Treviso n. 1728
data Luglio 2000 Firma



RISERVATO ALL'UFFICIO

Ultima planimetria in atti
Identificativi catastali
F. D/7
149 sub 106

Data presentazione: 17/07/2001 - Data: 10/05/2023 - n. T32086 - Richiedente: 03293260265
Totale Schede: 1 - Formato di acquisizione: A4(210x297) - Formato stampa richiesto: A4(210x297)

Catasto dei fabbricati - Situazione al 10/05/2023 - Comune di CASTELFRANCO VENETO(C111) - < Sez. urbana D - Foglio 7 - Particella 149 - Subalterno 106 >
BORGO PADOVA n. SNC Piano 2