

MODULARIO
a.r.r.n. 497



MINISTERO DELLE FINANZE
DIPARTIMENTO DEL TERRITORIO
CATASTO EDILIZIO URBANO (RDL 13-4-1939, n. 652)

MOD. BN (CEU)

LIRE
200
SNC

Planimetria di u.i.u. in Comune di CASTELFRANCO V.TO via BORGO PADOVA civ. SNC

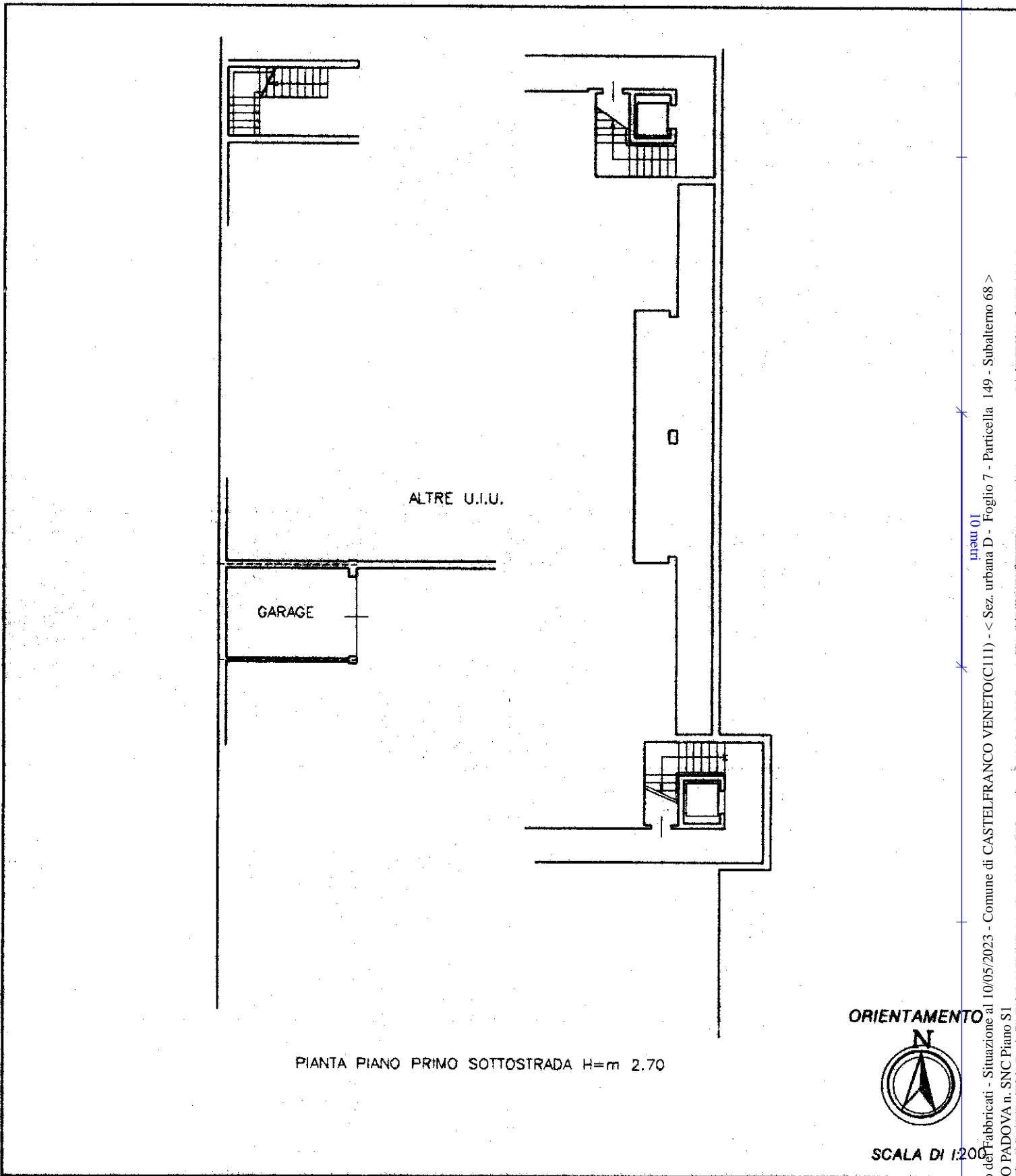

PIANTA PIANO PRIMO SOTTOSTRADA H=m 2.70

ORIENTAMENTO



SCALA DI 1:200

Dichiarazione di N.C.
Denuncia di variazione

Compilata dal Geometra
(Titolo, cognome e nome)
FILIPPETTO ROBERTO

RISERVATO ALL'UFFICIO

Ultima planimetria in atti

Identificativi catastali

Iscritto all'albo de Geometri
(n. iscrizione, data di iscrizione)
della provincia di Treviso n. 1728
data Luglio 2000 Firma

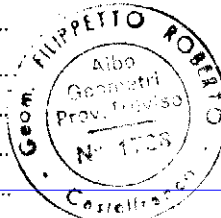

Data presentazione: 17/07/2001 - Data: 10/05/2023 - n. T30775 - Richiedente: 03293260265
Totale schede: 149 Formato di acquisizione: A4 (210x297) Formato stampa richiesto: A4 (210x297)
n. sub: 68

Catasto dei Fabbricati - Situazione al 10/05/2023 - Comune di CASTELFRANCO VENETO(C111) - < Sez. urbana D - Foglio 7 - Particella 149 - Subalterno 68 >
BORGO PADOVA n. SNC Piano S1