

MODULARIO  
a.r. n. 497



MINISTERO DELLE FINANZE  
DIPARTIMENTO DEL TERRITORIO  
**CATASTO EDILIZIO URBANO** (RDL 13-4-1939, n. 852)

MOD. BN (CEU)

LIRE  
200

Planimetria di u.i.u. in Comune di CASTELFRANCO V.TO via BORGHO PADOVA civ. SNC

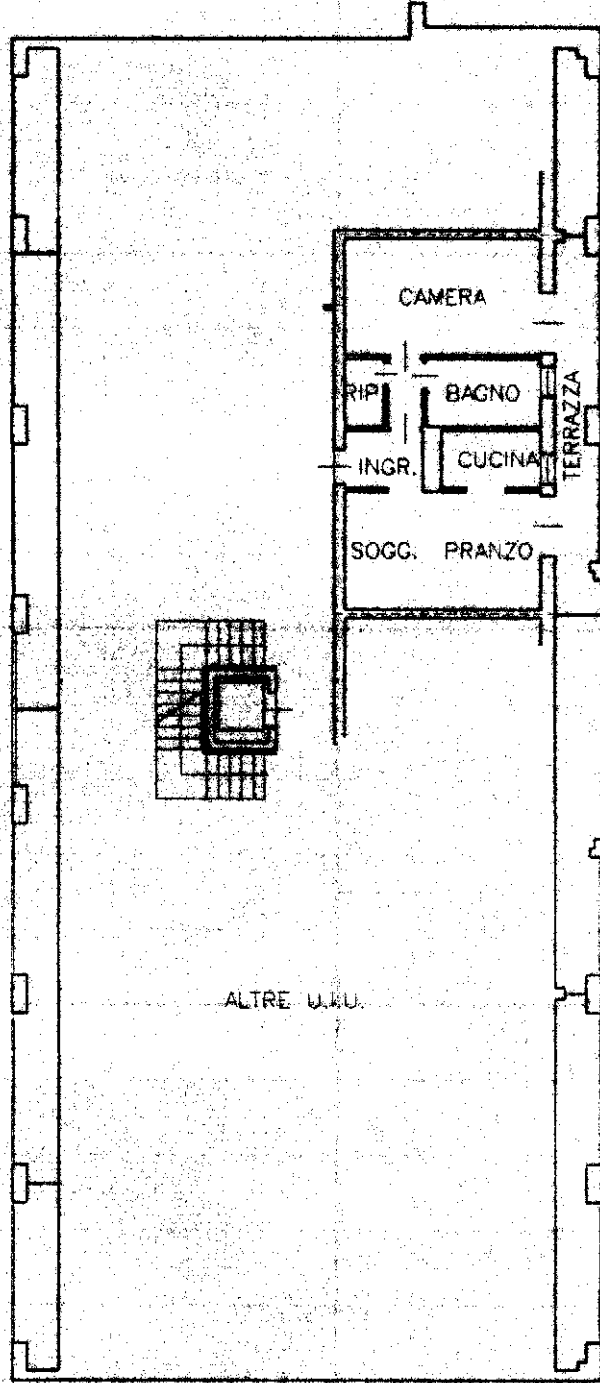

ALTRE U.I.U.

PIANTA PIANO SECONDO H=m 2.70

ORIENTAMENTO

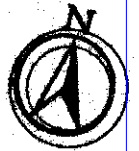

SCALA DI 1:200

Dichiarazione di N.C.   
Denuncia di variazione

Compilata dal Geometra  
(Titolo, cognome e nome)  
**FILIPPETTO ROBERTO**

RISERVATO ALL'UFFICIO

Iscritto all'albo de Geometri  
della provincia di Treviso n. 1728  
data Luglio 2000 Firma

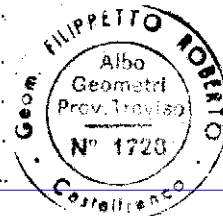

Ultima planimetria in atti  
identificativi catastali

Data presentazione: 17/07/2001 - Data: 10/05/2023 - n. T29839 - Richiedente: 03293260265  
Totale schede: 149 - Foglio: 105 - Formato di acquisizione: A4(210x297) - Formato stampa richiesto: A4(210x297)