

MODULARIO
F. rig. rend. 496



MINISTERO DELLE FINANZE
DIPARTIMENTO DEL TERRITORIO
CATASTO EDILIZIO URBANO (RDL 13-4-1939, n. 652)
CASTELFRANCO V.TO BORGOPADOVA

MOD. AN (CEU)

LIRE
300
SNC

Planimetria di u.i.u. in Comune di..... via..... civ.....

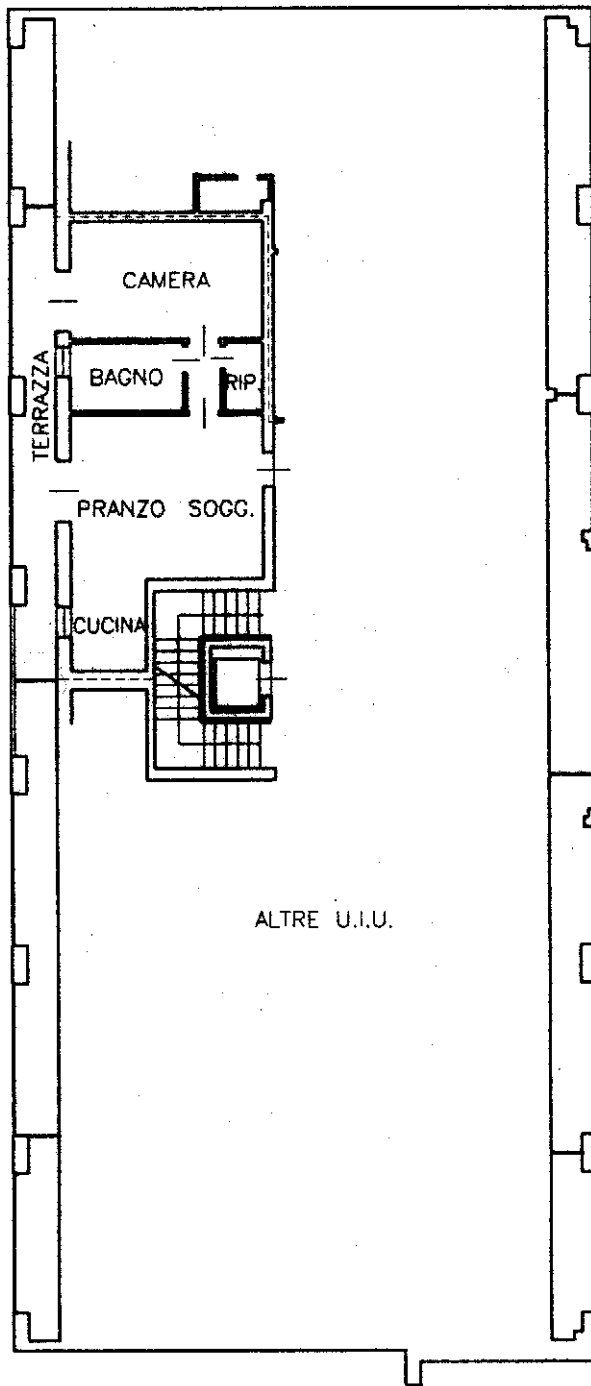

PIANTA PIANO PRIMO H=m 2.70

ORIENTAMENTO



SCALA DI I: 200

Dichiarazione di N.C.
Denuncia di variazione
Ultima planimetria in atti

Geometra
Compilata dal FILIPPETTO ROBERTO (nome)
Geometri
ROBERTO
Albo Geometri Prov. Treviso
N° 1728

RISERVATO ALL'UFFICIO

Data presentazione: 17/07/2001 - Data: 10/05/2023 - n. T27495 - Richiedente: 03293260265
Totale schede: 3 - Formato di acquisizione: A4 (210x297) - Formato stampa richiesto: A4 (210x297)
n. 149 sub. 100/1
data Luglio 2000

Firma



Catasto dei Fabbricati - Situazione al 10/05/2023 - Comune di CASTELFRANCO VENETO(C111) - < Sez. urbana D - Foglio 7 - Particella 149 - Subalterno 100 >
BORGO PADOVA n. SNC Piano S.L.1

MODULARIO
F. rig. rend. 497



MINISTERO DELLE FINANZE
DIPARTIMENTO DEL TERRITORIO
CATASTO EDILIZIO URBANO (RDL 13-4-1939, n. 652)

MOD. BN (CEU)

LIRE
500

Planimetria di u.i.u. in Comune di CASTELFRANCO V.TO via BORGO PADOVA civ. SNC

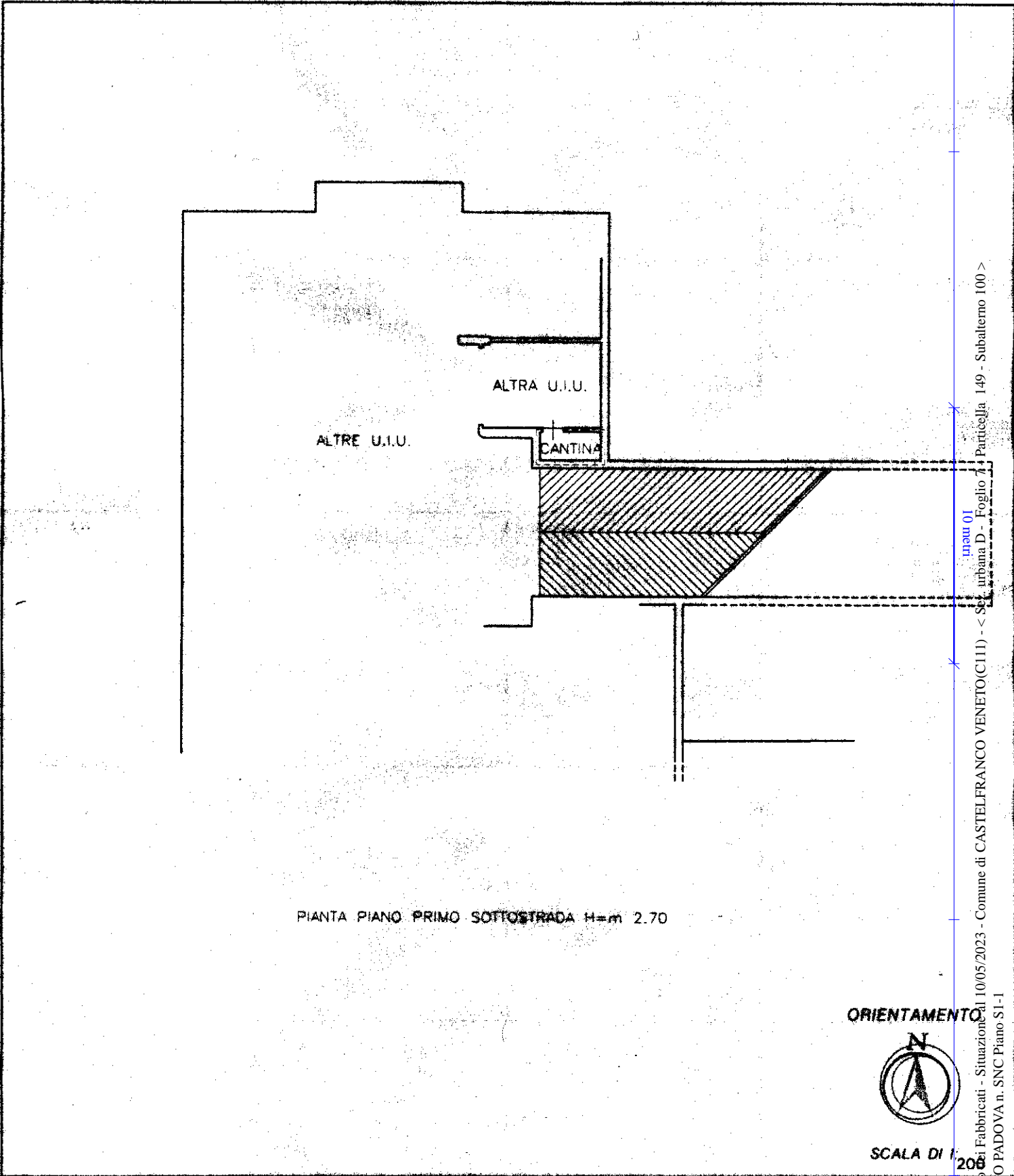

Bologna - Istituto Poligrafico e Zecca dello Stato - P.V.

Catasto dei Fabbricati - Situazione al 10/05/2023 - Comune di CASTELFRANCO VENETO(C111) - < Sez. urbana D - Foglio 74 - Particella 149 - Subalterno 100 >
BORGO PADOVA n. SNC Piano S1-1

Dichiarazione di N.C.
Denuncia di variazione

Compilata dal Geometa.....
(Titolo, cognome e nome)
.....**FILIPPETTO ROBERTO**.....

Identificativi catastali
F. D. 7
Totale schede: 2 - Formato di compilazione: A4
n. 149 sub. 100/12

Iscritto all'albo de Geometri
della provincia di Treviso
data Luglio 2000 Firma



RISERVATO ALL'UFFICIO

Ultima planimetria in atti