

MODULARIO
a.r.l. n. 407



MINISTERO DELLE FINANZE
DIPARTIMENTO DEL TERRITORIO
CATASTO EDILIZIO URBANO (RDL 13-4-1939, n. 652)

MOD. BN (CEU)

LIRE
200
SNC

Planimetria di u.i.u. in Comune di CASTELFRANCO V.TO via BORGHO PADOVA civ. SNC

ALTRE U.I.U.

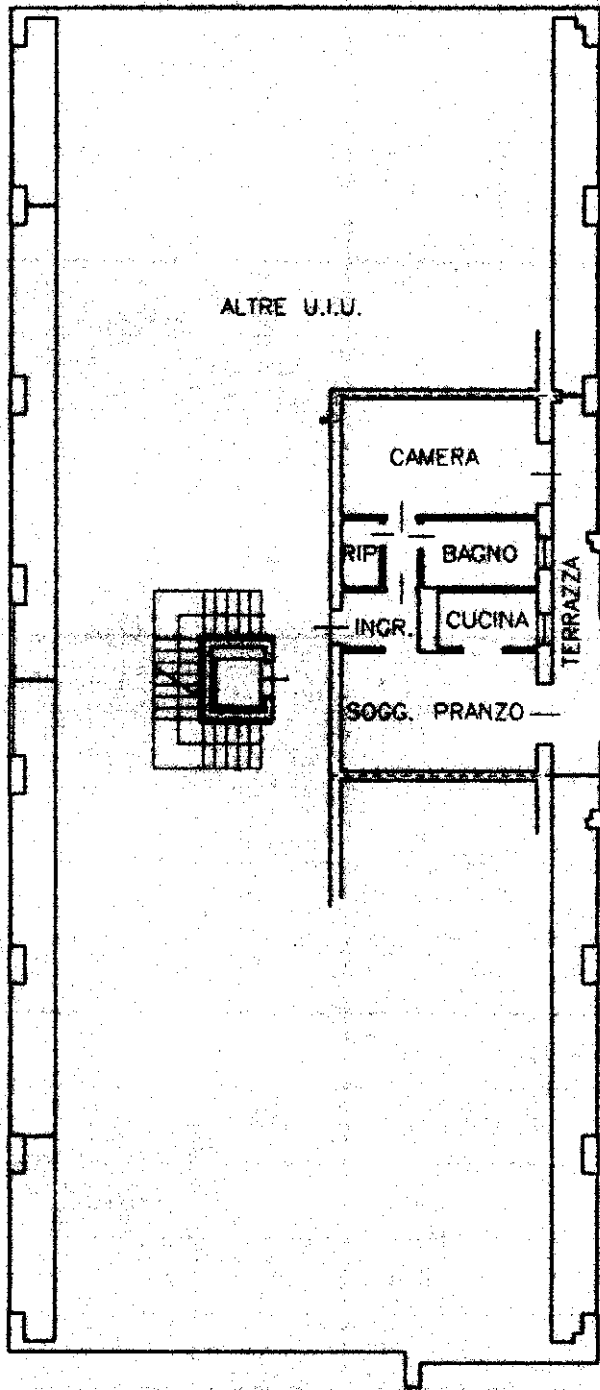

PIANTA PIANO PRIMO H=m 2.70

ORIENTAMENTO



SCALA DI 1:20

Dichiarazione di N.C.
Denuncia di variazione

Compilata dal Geometra
FILIPPETTO ROBERTO
(Titolo, cognome e nome)

Iscritto all'Albo de Geometri

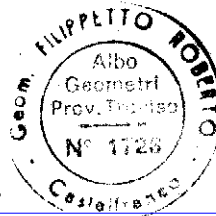

RISERVATO ALL'UFFICIO

Ultima planimetria in atti
Identificativi catastali

F. D/7
n. 110 sub 18

Data presentazione: 17/07/2001 - Data: 10/05/2023 - n. T25616 - Richiedente: 03293260265 - 1.728
Totale schede: 1 - Formato di acquisizione: A4(210x297) - F2000 stampa richiesto: A4(210x297)

Catasto dei fabbricati - Situazione al 10/05/2023 - Comune di CASTELFRANCO VENETO(C111) - < Sez. urbana D - Foglio 7 - Particella 149 - Subalterno 98 >
BORGO PADOVA n. SNC Piano I