

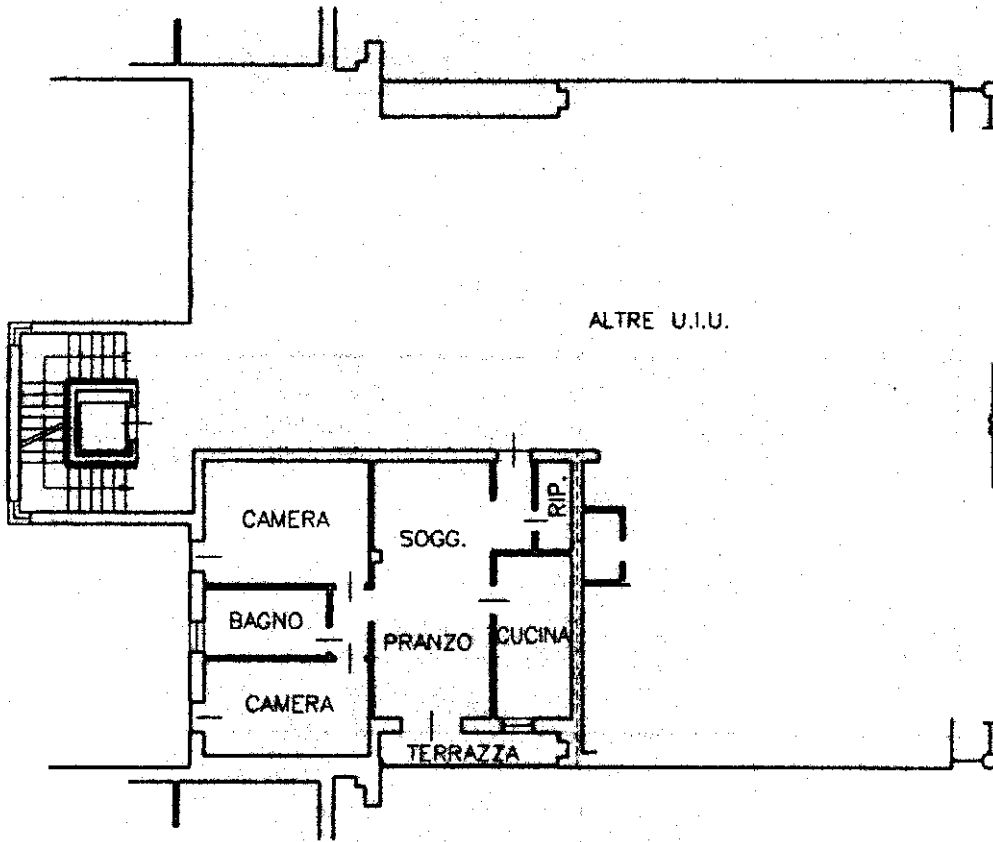

Planimetria di u.i.u. in Comune di CASTELFRANCO V.TO via BORGHO PADOVA civ. SNC



ALTRE U.I.U.

PIANTA PIANO PRIMO H=m 2.70



SCALA DI 1:200

Dichiarazione di N.C.

Denuncia di variazione

Compilata dal Geometra  
FILIPPETTO ROBERTO  
(Titolo, cognome e nome)

RISERVATO ALL'UFFICIO

Data presentata al Catasto: 10/05/2000

Totale schede: 149 sub: 92

Iscritto all'Albo dei Geometri n. 3293260265

della provincia di Treviso

data Luglio 2000 Firma



Catasto dei Fabbricati - Situazione al 10/05/2003 - Comune di CASTELFRANCO VENETO(C111) - < Sez. urbana D - Foglio 7 - Particella 149 - Subalterno 92 >  
BOLOGNA PADOVA n. SNC Piano I