

MODULARIO
a r.r. n. 487



MINISTERO DELLE FINANZE
DIPARTIMENTO DEL TERRITORIO
CATASTO EDILIZIO URBANO (RDL 13-4-1939, n. 652)

MOD. **BN** (CEU)

LIRE
200
SNC

Planimetria di u.i.u. in Comune di CASTELFRANCO V.TO via BORGHO PADOVA civ. SNC

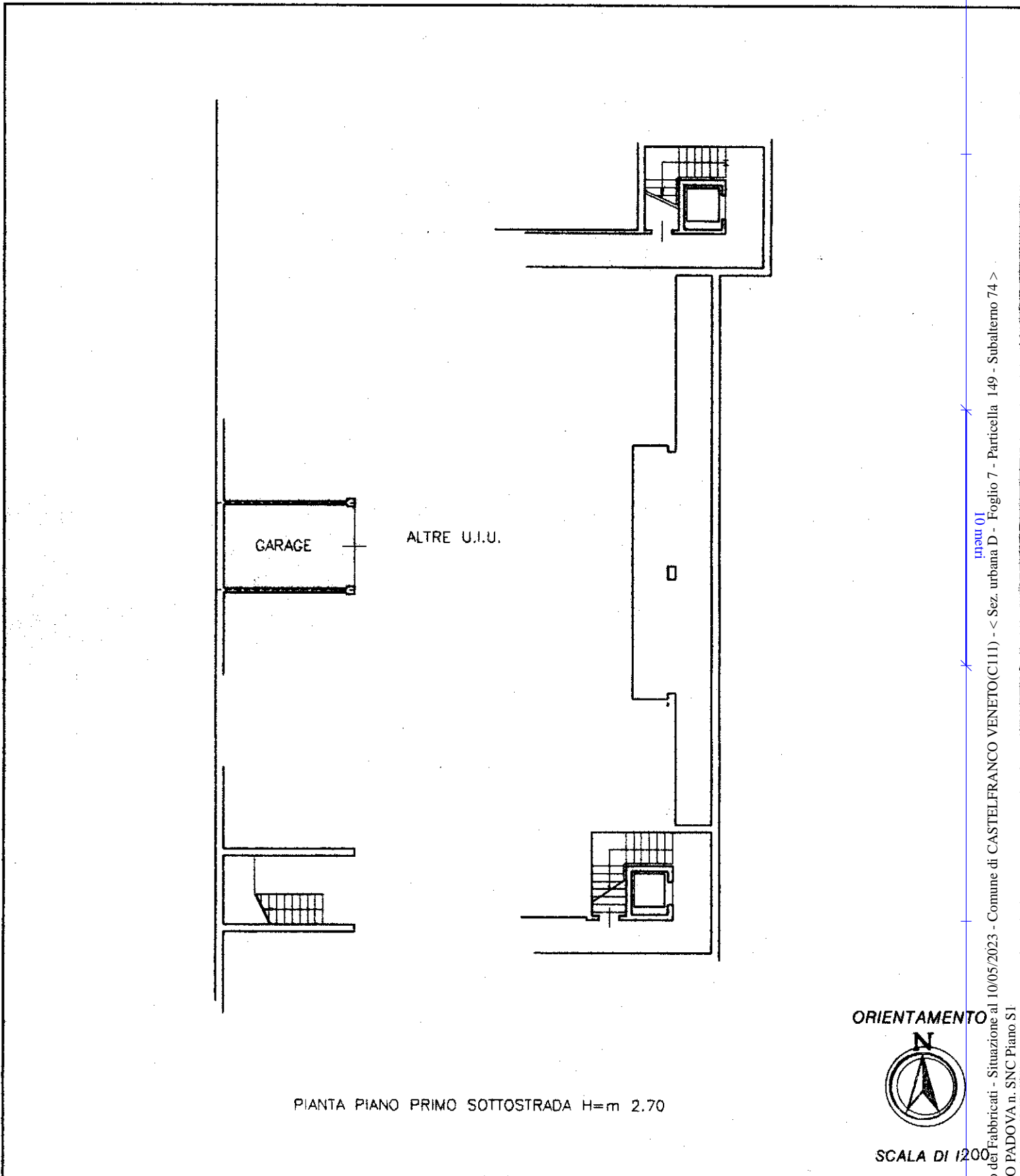

PIANTA PIANO PRIMO SOTTOSTRADA H=m 2.70

ORIENTAMENTO



SCALA DI 1/200

Dichiarazione di N.C.
Denuncia di variazione

Compilata dal Geometra
(Titolo, cognome e nome)
FILIPPETTO ROBERTO

RISERVATO ALL'UFFICIO

Ultima planimetria in atti

Data presentazione: 17/07/2001 - Data: 10/05/2023 - n. T24401 - Richiedente: 03293260265

Iscritto all'albo de Geometri
della provincia di Treviso
n. 149 sub 74
data Luglio 2000 Firma



Catasto dei Fabbricati - Situazione al 10/05/2023 - Comune di CASTELFRANCO VENETO(C111) - < Sez. urbana D - Foglio 7 - Particella 149 - Subalterno 74 >
BORGO PADOVA n. SNC Piano S1